

# 實 名 制 系 統

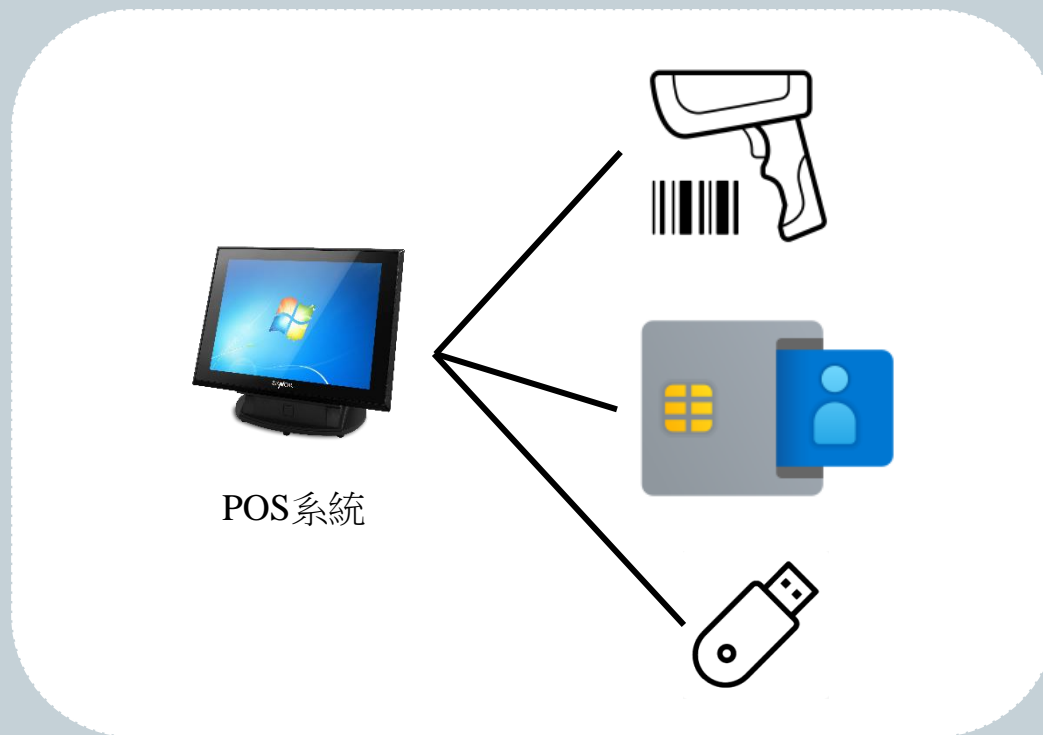

## 軟體操作手冊

# 設備安裝步驟(一)



1. 將晶片讀卡機、一維掃描器和USB金鑰碟(皆USB介面)插至POS主機USB孔。
2. 一維掃描槍接至主機時，會有嗶聲提示音。

## 設備安裝步驟(二)

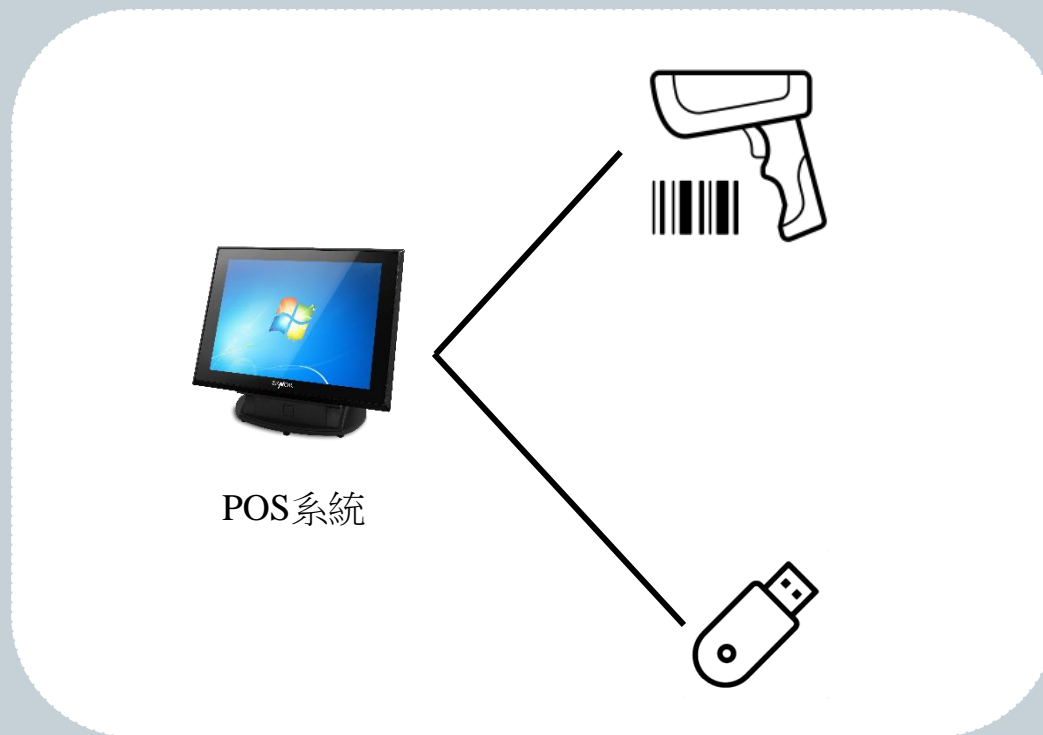

1. 一維掃描槍與USB金鑰碟，OS皆會自行安裝驅動程式。
2. 晶片讀卡機，會因OS版本造成驅動程式未正常安裝，下頁會說明如何確認驅動是否正確安裝。

# 設備安裝步驟(三)

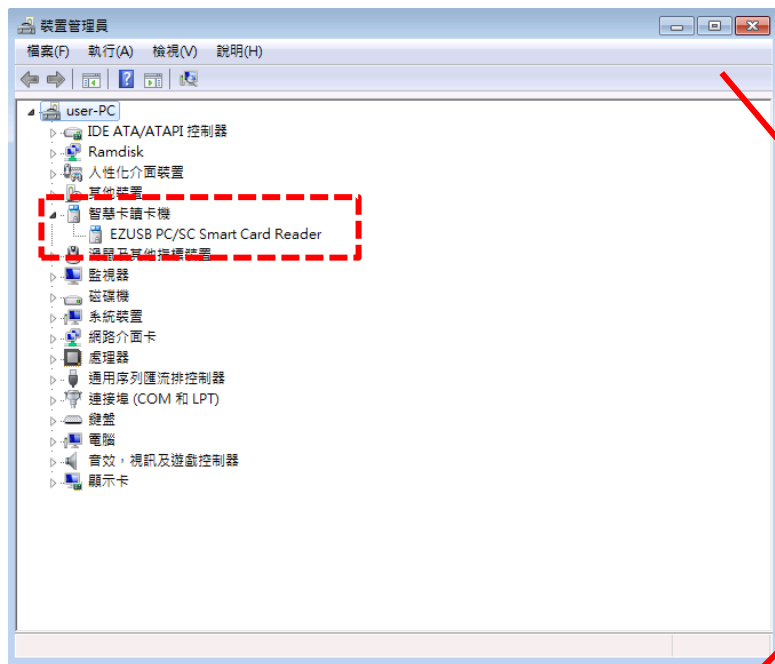

POS系統



1. 至電腦的裝置管理員，檢查是否有上圖紅框處智慧卡讀卡機。
2. 承上，沒有的話，請至USB金鑰碟RealNameLogon資料目錄內Tools資料夾中EZ100PU\DRIVERS安裝驅動程式。

# 軟體安裝步驟(一)

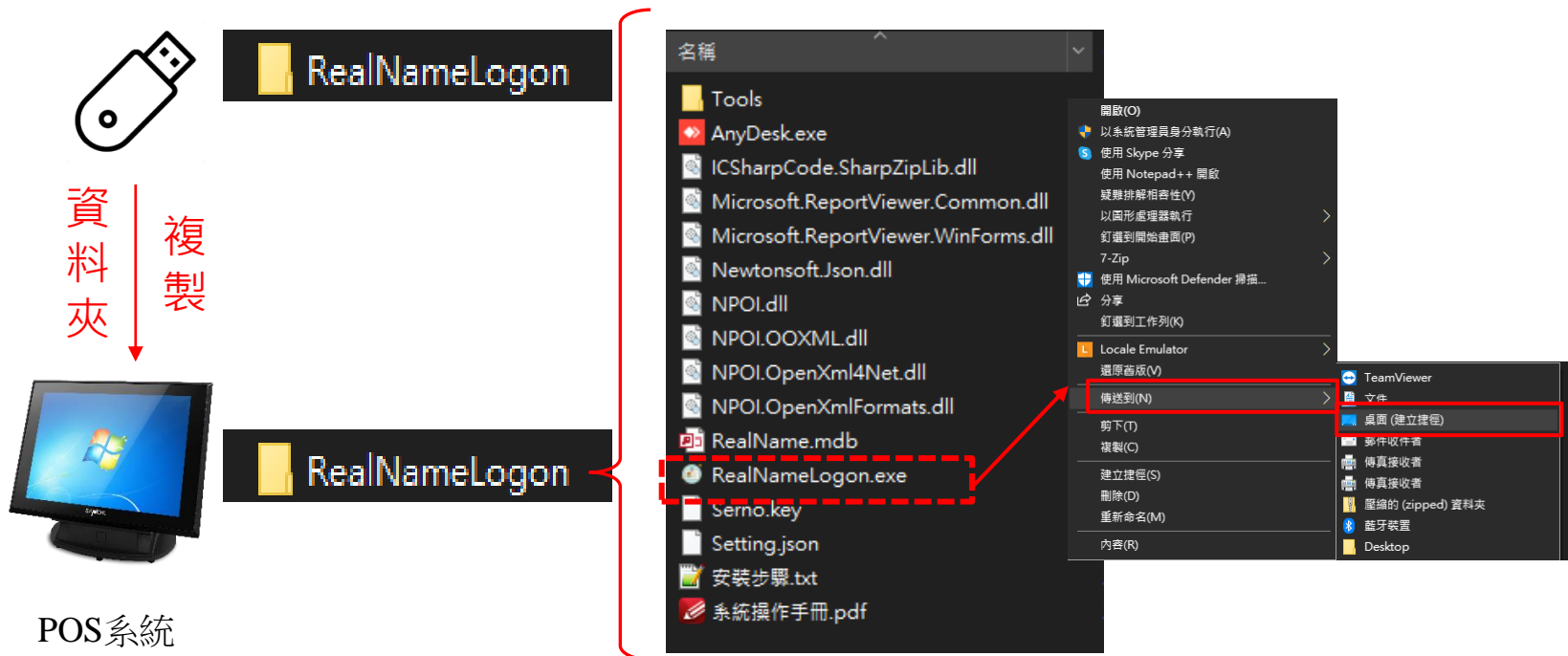

1. 將上圖USB金鑰碟中的RealNameLogon資料夾複製到電腦主機磁碟。
2. 將RealNameLogon資料夾內RealNameLogon.exe按滑鼠右鍵建立捷徑至桌面，如上圖。

# 軟體安裝步驟(二)



POS系統

RealNameLogon

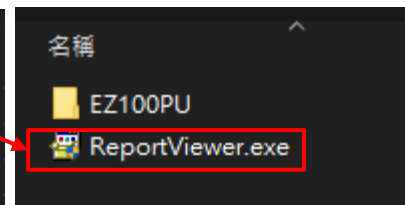
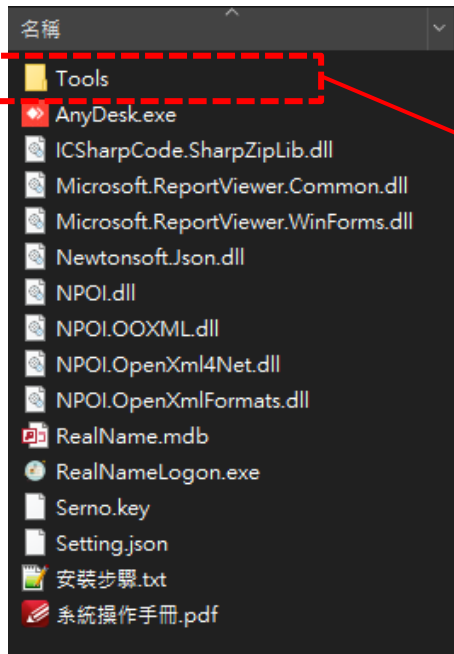

1. 至RealNameLogon\Tools資料夾內安裝ReportViewer.exe，安裝Microsoft 報表檢視器。
2. 未安裝報表檢視器，系統列印時會跳出錯誤。

# 系統操作說明 (首頁)



POS系統



## 訪客實名制系統 - 測試資訊有限公司

實名登錄/離場作業

實名登錄紀錄查詢

列印紀錄範本

功能設定

離開系統

2020/01/27 18:47

1. 至桌面執行RealNameLogon捷徑，即可開啟訪客實名制系統。
2. 實名制支援健保卡、身分證兩種方式驗證。

# 系統操作說明 (一)實名登錄/離場作業(健保卡)

訪客實名制系統 - 測試資訊有限公司

### 健保卡登錄



甄健康  
G123456789  
70/01/01

0000 1234 5678

進場登錄 離場登錄

### 身份證登錄



中華民國國民身分證

姓名 陳 筱 57

出生年月日 民國 57 年 07 月 01 日 性別 女

身分證號 民國 94年 7月 1日(北市)換發 A234567890

進場登錄 離場登錄

※依個人資料保護法第15條規定蒐集之相關資料，本單位將依規定進行保密，並於一個月後刪除相關個人資料

2020/01/27 18:54



RediM 進場 結果

進場 時間：2020/01/27 18:57

身份證號碼：B120003486

姓名：劉○佳

通行證：

聯絡電話：

體溫：

7	8	9
4	5	6
1	2	3
.	0	←

確認

1. 將健保卡插入讀卡機後，可點選進場或離場登錄。
2. 讀取健保卡後，會跳出紅框資訊，身分證與姓名皆讀健保卡資料。(因個資法不會顯示所有資料)
3. 通行證、聯絡電話和體溫，可利用數字按鈕輸入。



# 系統操作說明 (一)實名登錄/離場作業(身分證)



訪客實名制系統 - 測試資訊有限公司

身份證 進場 掃描器模式 手動輸入模式 登錄

請過刷身份證背面條碼...

取消

進場登錄 離場登錄

※依個人資料保護法第15條規定蒐集之相關資料，本單位將依規定進行保密，並於一個月後刪除相關個人資料

2020/01/27 18:54



ReDim 進場 結果

進場 時間： 2020/01/27 18:57

身份證號碼： B120003486

姓名：

通行證：

聯絡電話：

體溫：

確認

7	8	9
4	5	6
1	2	3
.	0	←

1. 使用身分證實名制與使用掃描槍掃身分證背面條碼。
2. 條碼只有身分證號，如上圖紅框處。(因個資法不會顯示所有資料)
3. 姓名需使用鍵盤；通行證、聯絡電話和體溫，可利用數字按鈕輸入。

# 系統操作說明 (二) 實名登錄紀錄查詢



ReDim 實名登錄紀錄查詢

日期區間： 2020/01/01 00:00 ~ 2020/01/28 23:59

查詢 列印 匯出 離開

登錄紀錄一覽表

身分證	姓名	狀態	時間	通行證	體溫	事由	電話
E: [遮罩]	[遮罩]	進場	2020/01/27 13:34:03				
E: [遮罩]	[遮罩]	離場	2020/01/27 13:34:06				
E: [遮罩]	[遮罩]	進場	2020/01/27 13:34:15				
E: [遮罩]	[遮罩]	進場	2020/01/27 18:57:23				

1. 可利用日期區間的起迄，查詢實名進、退場的人員紀錄。
2. 此紀錄因需確實找尋到人員，所以身分證與姓名皆不做遮罩功能。  
(手冊因個資法關係，用馬賽克功能遮罩)

# 系統操作說明 (二)實名登錄紀錄查詢(列印)



The screenshot displays the '實名登錄紀錄' (Real-name Registration Record) system interface. The main window shows a table of records with columns for '身分證' (ID Card), '姓名' (Name), '狀態' (Status), '時間' (Time), '通行證' (Pass), '體溫' (Temperature), '事由' (Reason), and '電話' (Phone). The records are filtered by the date range '2021/01/01 00:00:00 ~ 2021/01/28 23:59:59' and the print time '2021/01/28 17:49:46'. The page number is '1/1'. A red circle highlights the print icon in the browser toolbar, with a red arrow pointing to a print dialog box. Another red arrow points from the print icon to the '列印' (Print) window.

實名登錄紀錄

日期區間： 2021/01/01 00:00:00 ~ 2021/01/28 23:59:59  
列印時間： 2021/01/28 17:49:46 頁次： 1/1

身分證	姓名	狀態	時間	通行證	體溫	事由	電話
[REDACTED]	[REDACTED]	進場	2021/01/27 13:34:03				
[REDACTED]	[REDACTED]	離場	2021/01/27 13:34:06				
[REDACTED]	[REDACTED]	進場	2021/01/27 13:34:15				
[REDACTED]	[REDACTED]	進場	2021/01/27 18:57:23				

Print Dialog Box (列印):

- 選擇印表機: Add Printer, TP809, TSC TDP-225, Xprinter XP-330B
- 狀態: Ready
- 位置: [REDACTED]
- 註解: [REDACTED]
- 頁面範圍:  全部(L),  選擇範圍(T),  本頁(U),  頁數(G): [REDACTED]
- 份數(C): 1
- Buttons: 列印(P), 取消, 套用(A)

1. 承上頁，按列印鈕時，會顯示預覽視窗。
2. 可點選匯出按鈕，共有Excel、PDF、Word三種格式輸出。
3. 可點選印表機按鈕，選擇印表機列印，僅供A4格式。

# 系統操作說明 (三) 列印紀錄範本

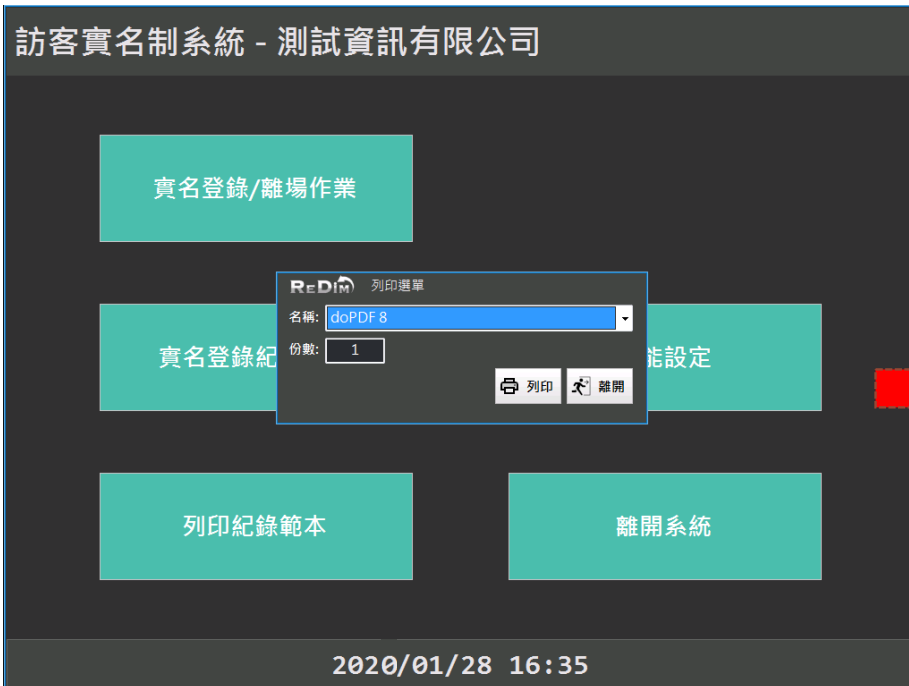

日期	身份證	姓名	聯絡電話	換證號	體溫	事由	進場時間	出場時間

1. 系統提供空白實名制紀錄表列印，可放於入口櫃臺桌上給進場人員親簽。
2. 名稱：印表機名字、份數：需列印張數。
3. 此實名制紀錄範本為橫向A4。

# 系統操作說明 (四)功能設定



1. 可設定公司名稱，會顯示至系統首頁，上圖紅框處。
2. 系統可結合卡通錄系統，實名制進、退場紀錄寫入DVR Box，如上圖設備架構即可。

# 系統操作說明 (五)離開系統



1. 系統執行時會強制延展至全螢幕，以防止系統因誤觸被縮小或關閉。
2. 如上圖，點選離開系統按鈕，即可回到原Windows桌面。